

COMUNE DI CASTIGLIONE T.S.E
 Provincia di Torino
PERMESSO DI COSTRUIRE in attuazione del P.E.C. area normativa RS 334 e RS 335 per la costruzione di fabbricato residenziale su n. 1 piano f.t. con autorimessa interrata - LOTTO "A"
Progetto Municipale LOTTO "A"
 Regione Donaudi - Strada della Trinità Catasto Terreni Foglio n. 12
COMMITTENTE
 AB.MM. COSTRUZIONI s.r.l.
 C.F.: 1132320011
 Strada Val San Martino, 3 - Torino
 Legale Rappresentante: MASSA Claudio
PROGETTISTI
 MASSIMILIANO FACCIOLLO ARCHITETTO
 Via Cesare Lombroso n. 28 - 10125 Torino
 Tel. & Fax 011 66 88 952
 e-mail: studio.facciollo@libero.it
 FRANCO BOZZO GEOMETRA
 Via Luigi Bolino n. 5 - 10090 Gassino T.se
 Tel. & Fax 011 96 06 768
 e-mail: studiofbozzo@gmail.com
PROGETTO ESECUTIVO ARCHITETTONICO
LOTTO "A"
 Pianta Piano Terra ed Interrato
 Scala 1:50
 Tavola 01 data 29 Maggio 2015
 Pratica 0813 Stato Progetto Municipale
 Destinazione Residenza
 Zona Urbanistica RS 334 - RS 335

IL COMMITTENTE

I PROGETTISTI

A termini di legge l'autore si riserva la proprietà del seguente elaborato e ne vieta la riproduzione o la comunicazione a terzi senza il proprio consenso

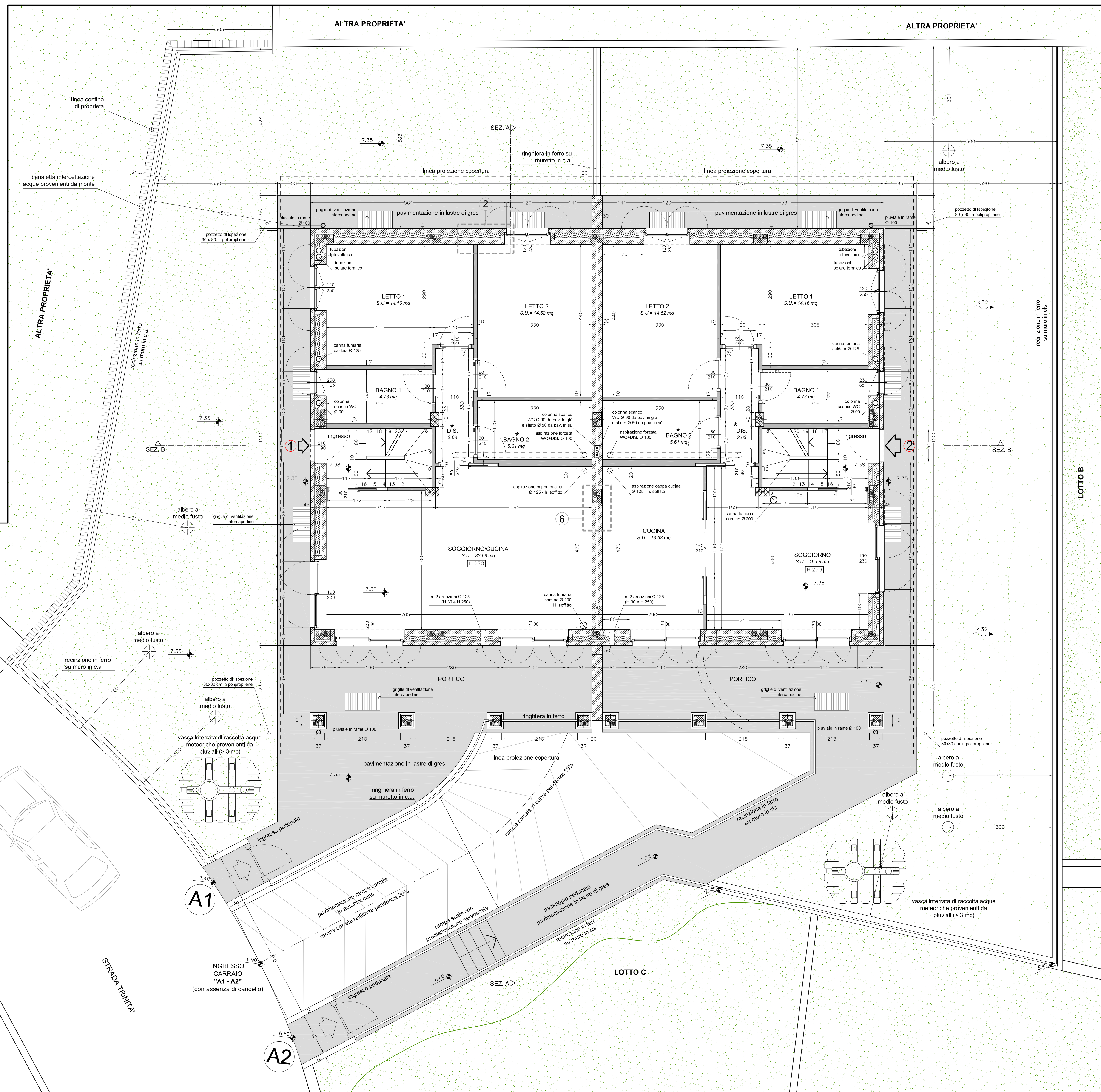

PIANTA PIANO TERRA - scala 1/50

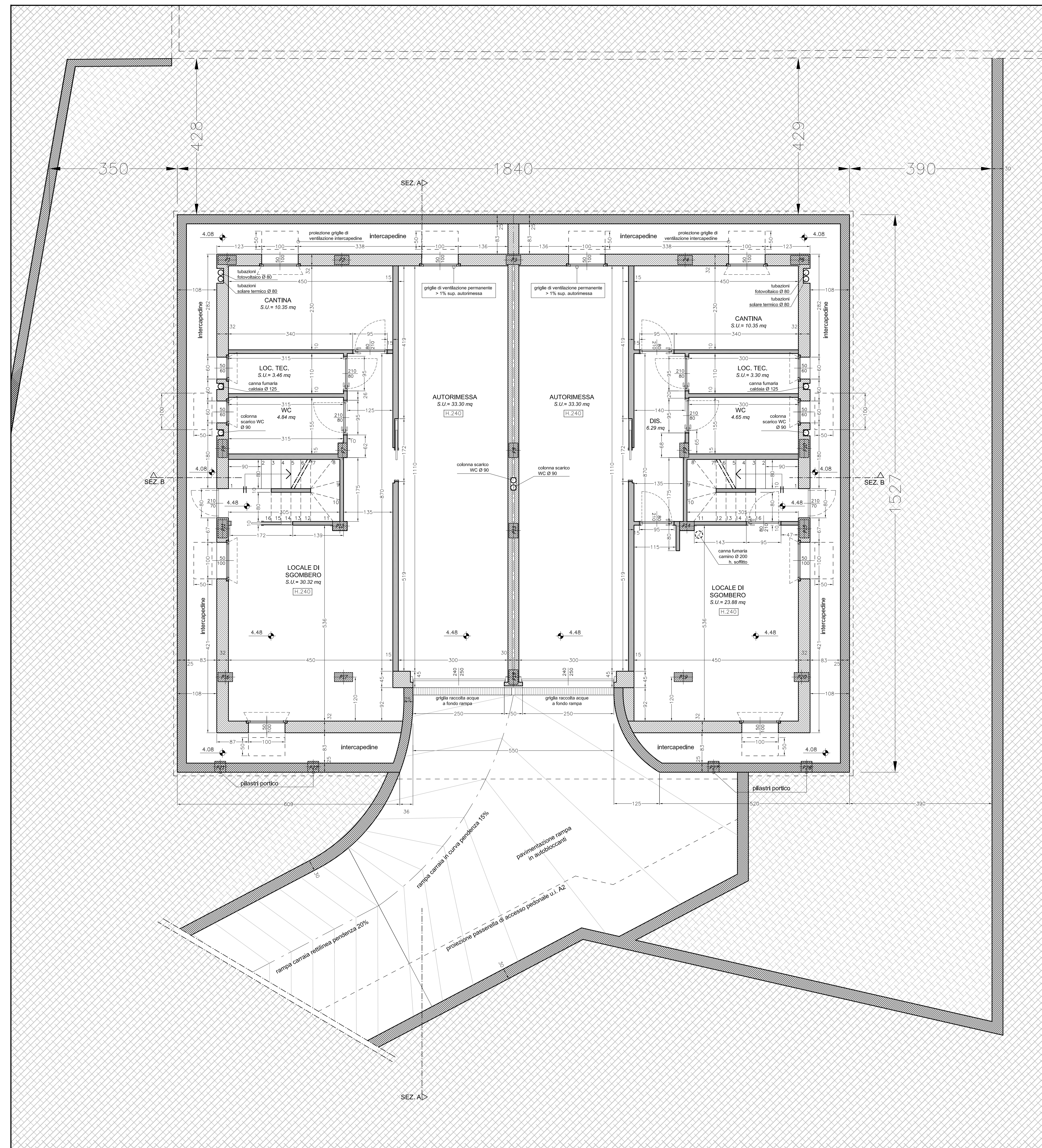

PIANTA PIANO INTERRATO - scala 1/50