

PROGETTO - Dettaglio stratigrafia di copertura - scala 1:5

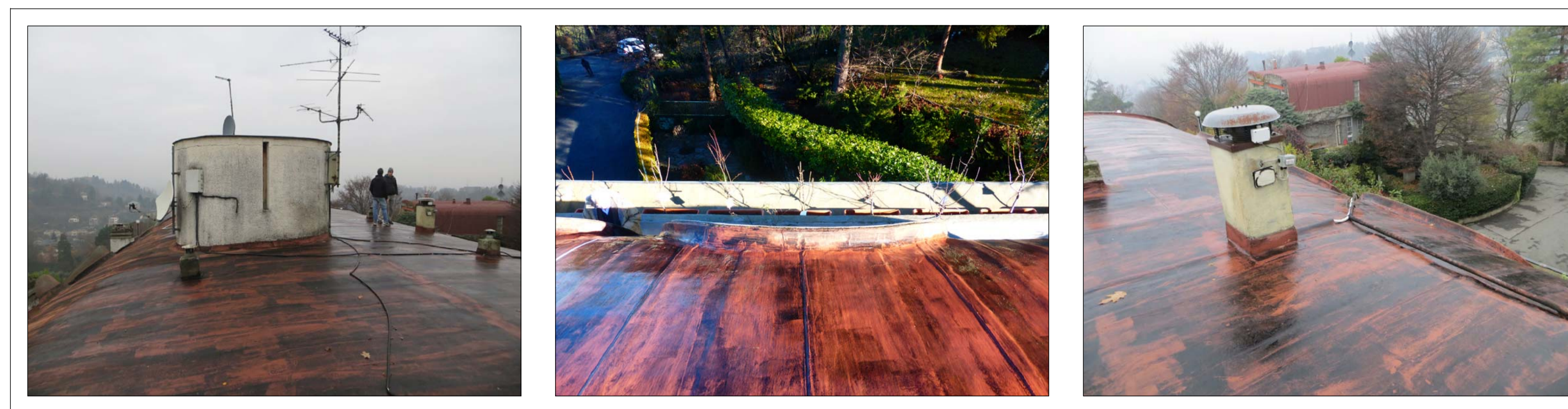

RIPRESE FOTOGRAFICHE DEL MANTO DI COPERTURA ESISTENTE ALLO STATO ATTUALE



RIPRESE FOTOGRAFICHE DI UN INTERVENTO ANALOGO AL SOLO SCOPO DI ILLUSTRARE IL TIPO DI FINITURA ED IL COLORE CHE SI INTENDE USARE IN SOSTITUZIONE DEL MANTO DI COPERTURA ESISTENTE

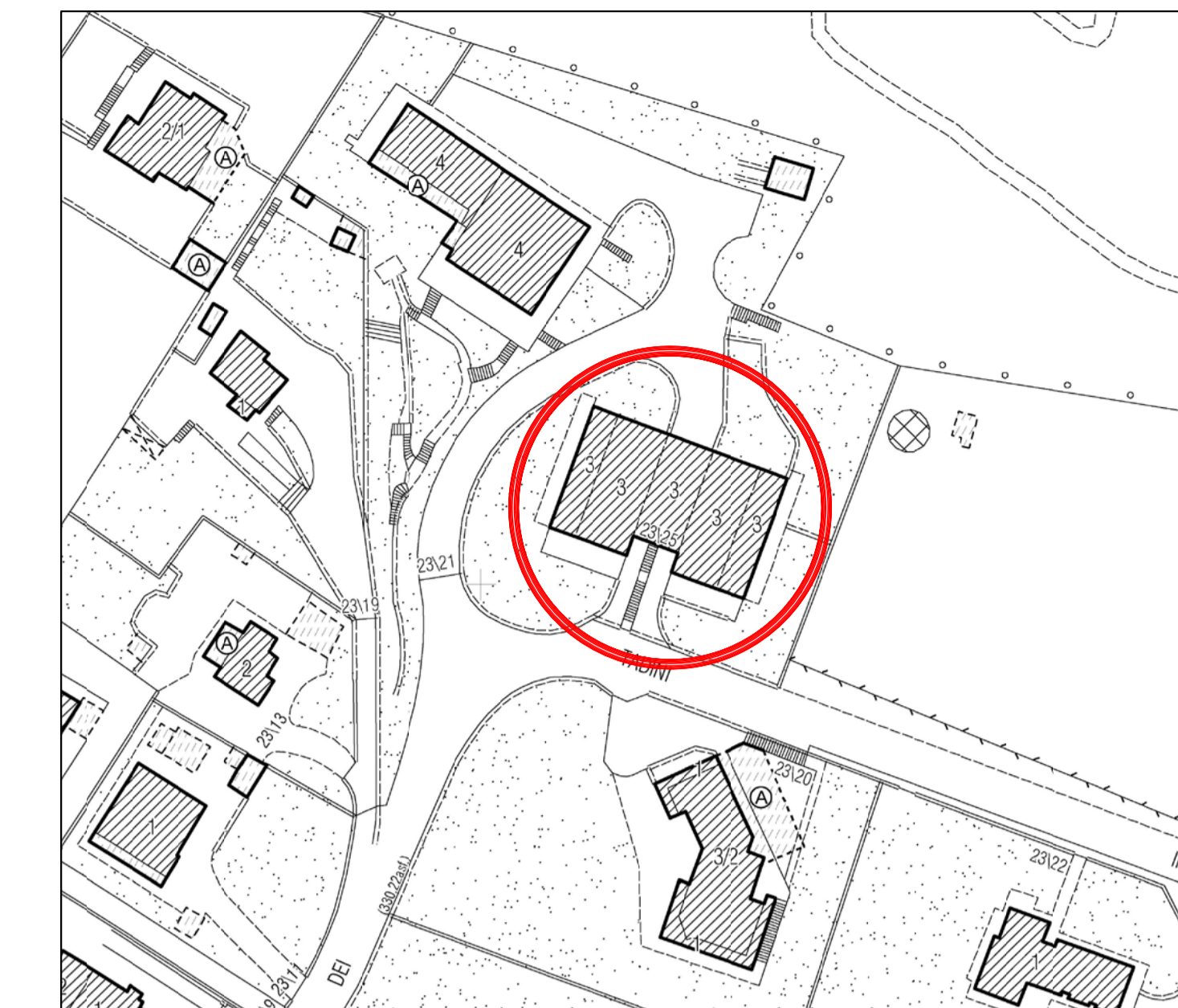

ESTRATTO C.T.C. - SCALA 1:1000

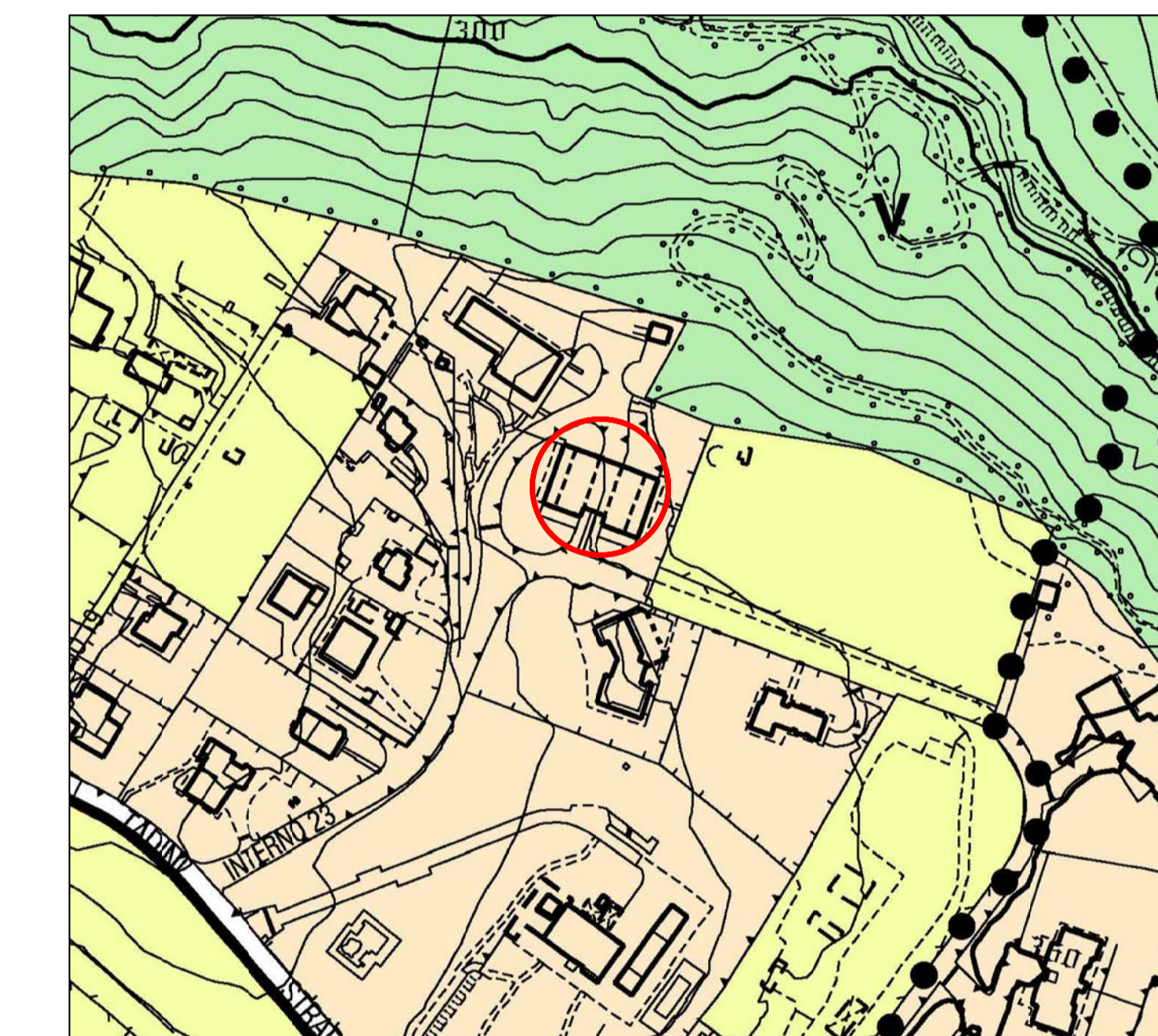

ESTRATTO P.R.G. - SCALA 1:2000

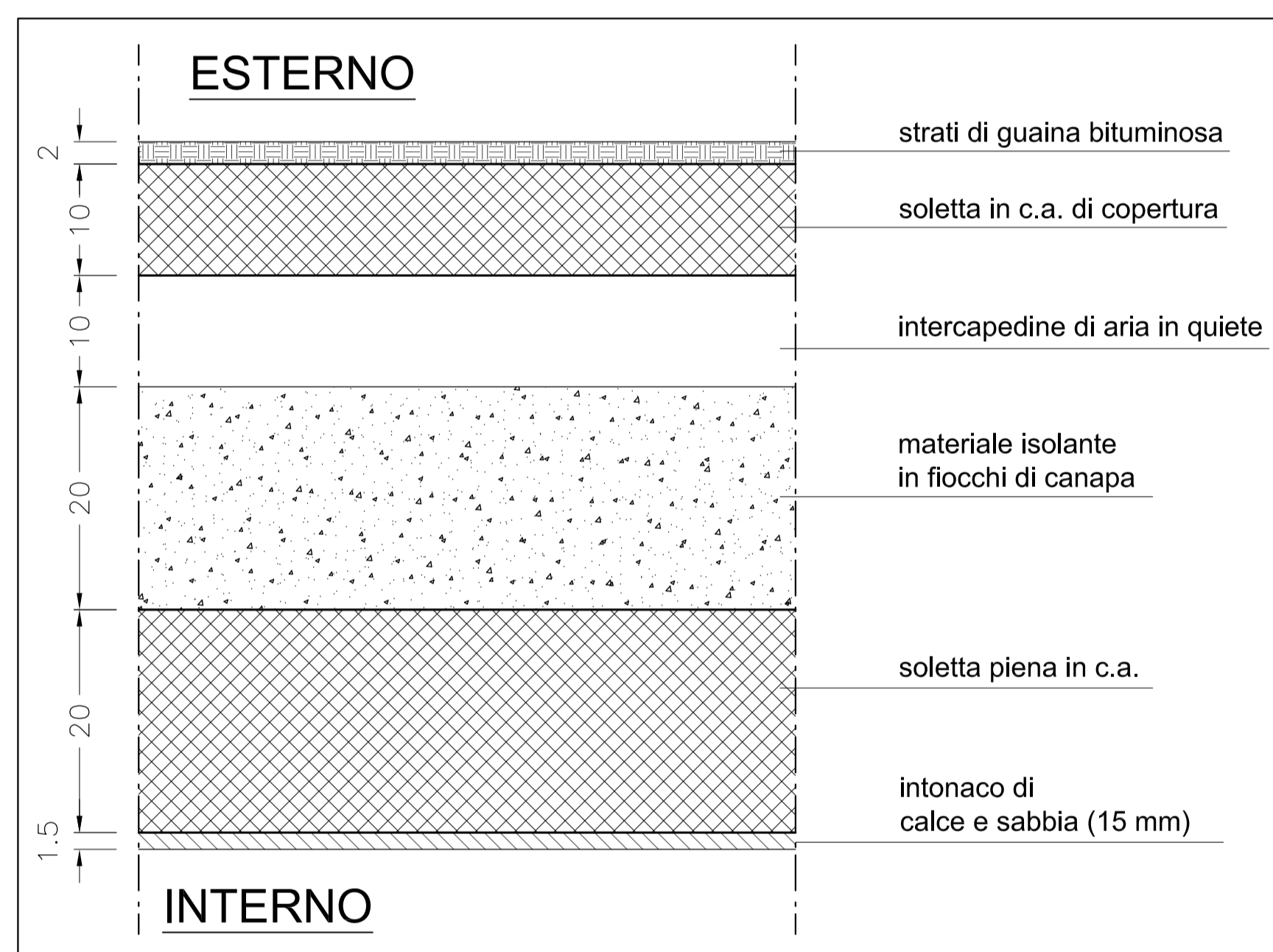

STATO DI FATTO - Dettaglio stratigrafia di copertura - scala 1:5

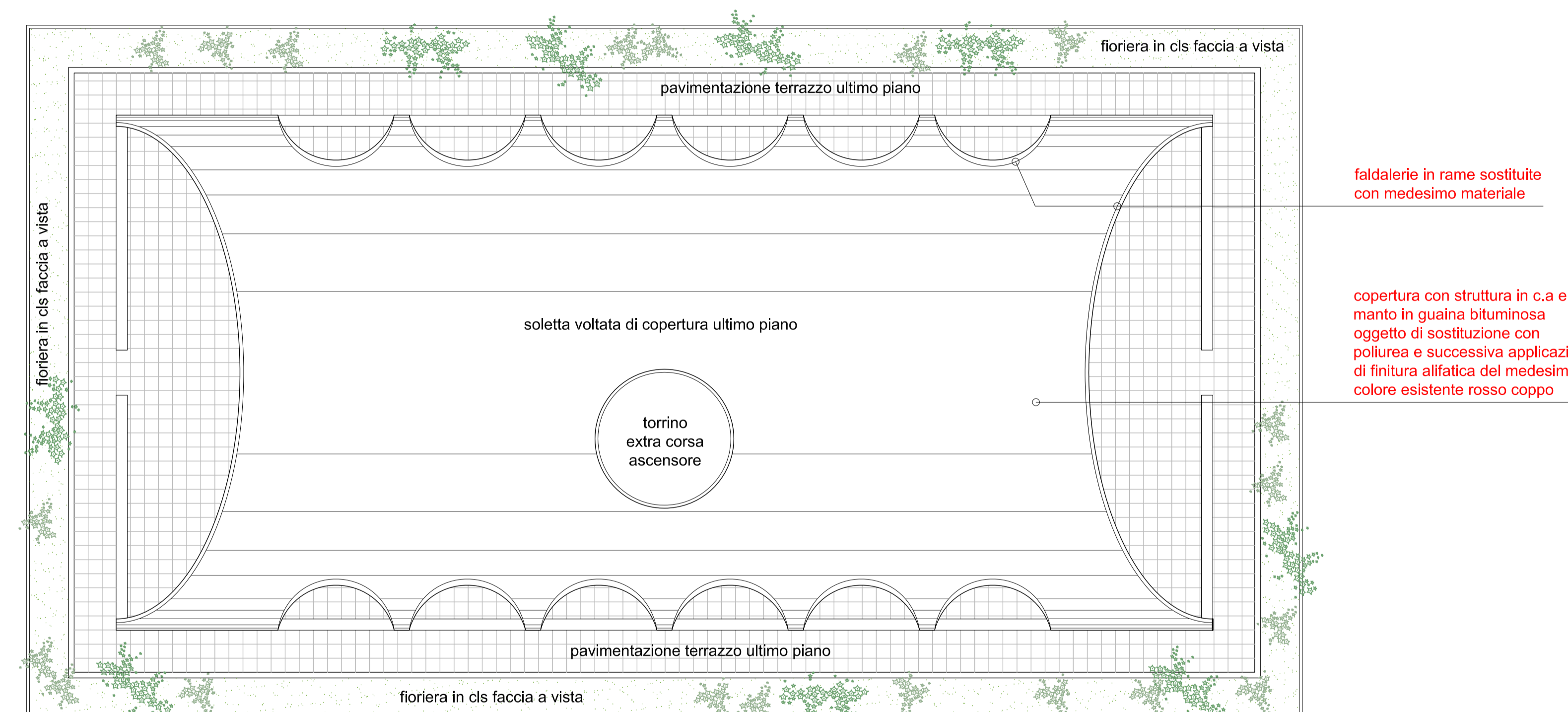

PROGETTO - Pianta Copertura - scala 1:100

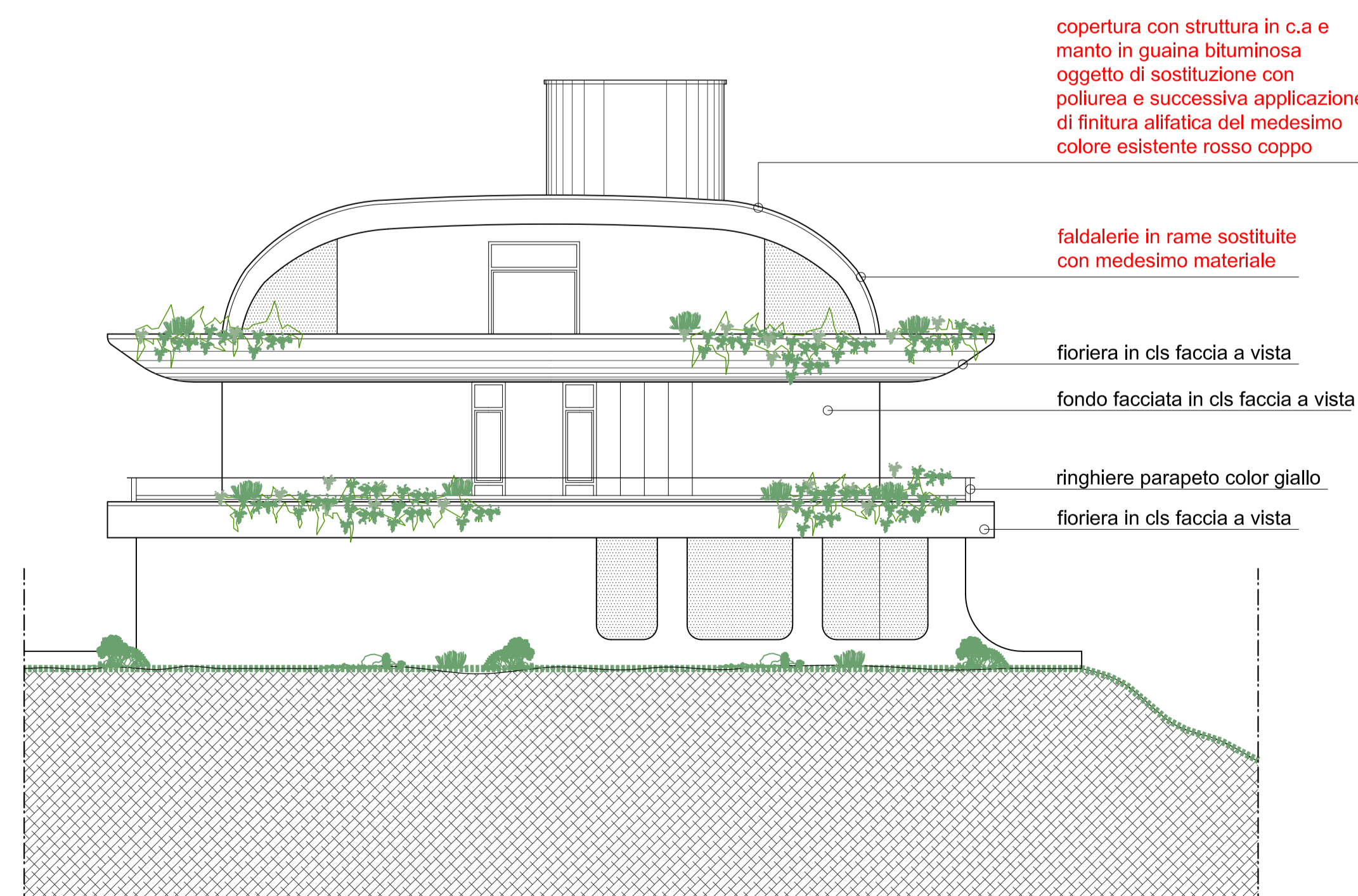

PROGETTO - Prospetto laterale - scala 1:100

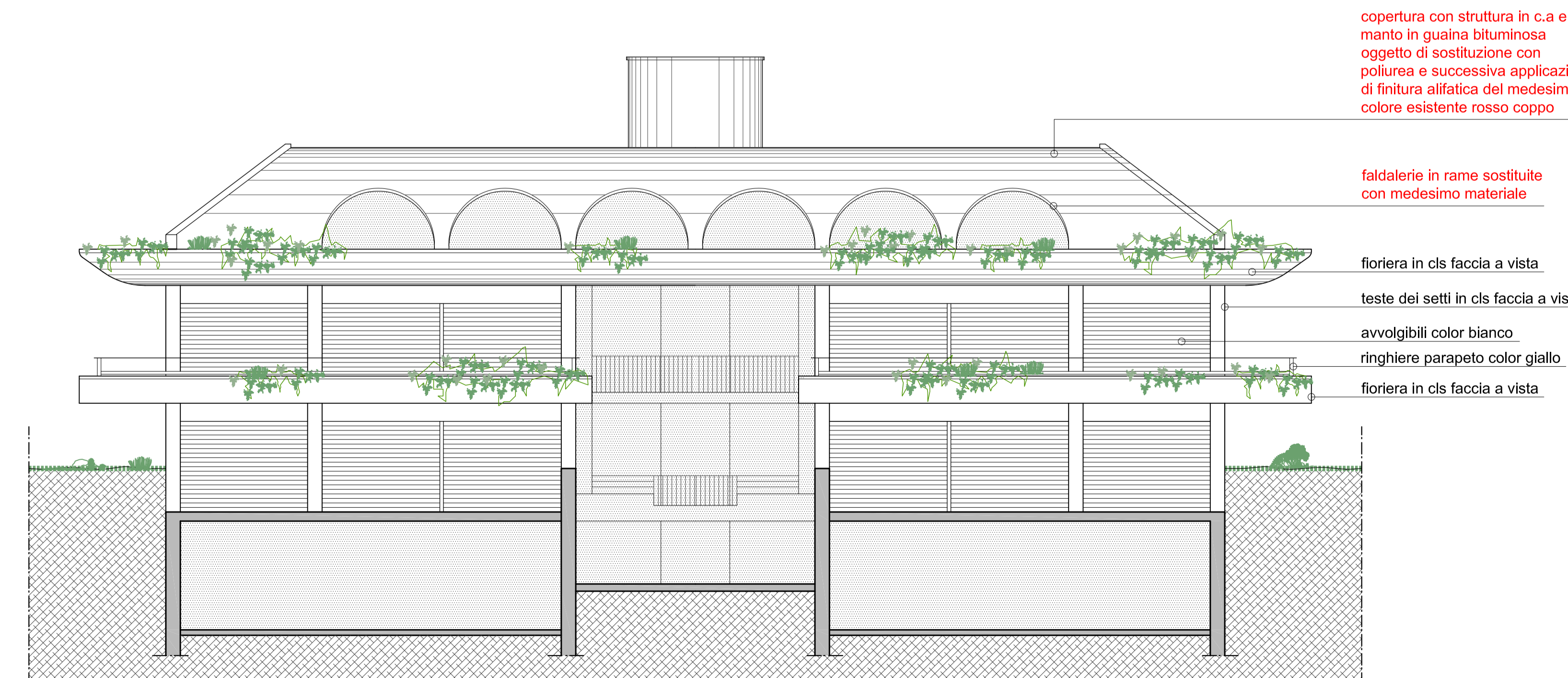

PROGETTO - Prospetto frontale - scala 1:100

CITTA' DI TORINO

COMUNICAZIONE INIZIO LAVORI ASSEVERATA con contestuale richiesta di AUTORIZZAZIONE PAESAGGISTICA per intervento di Manutenzione Straordinaria di sostituzione manto di copertura in edificio residenziale

Condominio residenziale a n. 3 piano f.t. Strada dei Tadini n. 23 Int. 25 - Torino C.T. - Fg. 143 - mapp. 468

COMMITTENTE

IL COMMITTENTE

PROGETTO

MASSIMILIANO FACCILO ARCHITETTO
Architettura Urbanistica Design

Via Cesare Lombroso, n. 28 - 10125 Torino
Tel & Fax 011 66 88 952
e-mail: studio.facciolo@libero.it

Arch. Massimiliano Facciolo
C.F.: FCCMSM70L15L219Z
Albo Architetti Torino : n. 6405

IL PROGETTISTA

PROGETTO DEFINITIVO

PROGETTO
Pianta, Prospetti e Dettagli

Scala 1:2000 - 1:1000 - 1:100 1:5

Tavola **UNICA**

data 02 febbraio 2017

Pratica 1816

Stato Progetto 1

Destinazione Residenza R6

Zona Zona consolidata collinare (ZCCR6)

A termini di legge l'Autore si riserva la proprietà del seguente elaborato e ne vieta la riproduzione o la comunicazione a terzi senza il proprio benestare