

**STATO DI PROGETTO**  
PIANTA PIANO INTERRATO - SCALA 1: 50

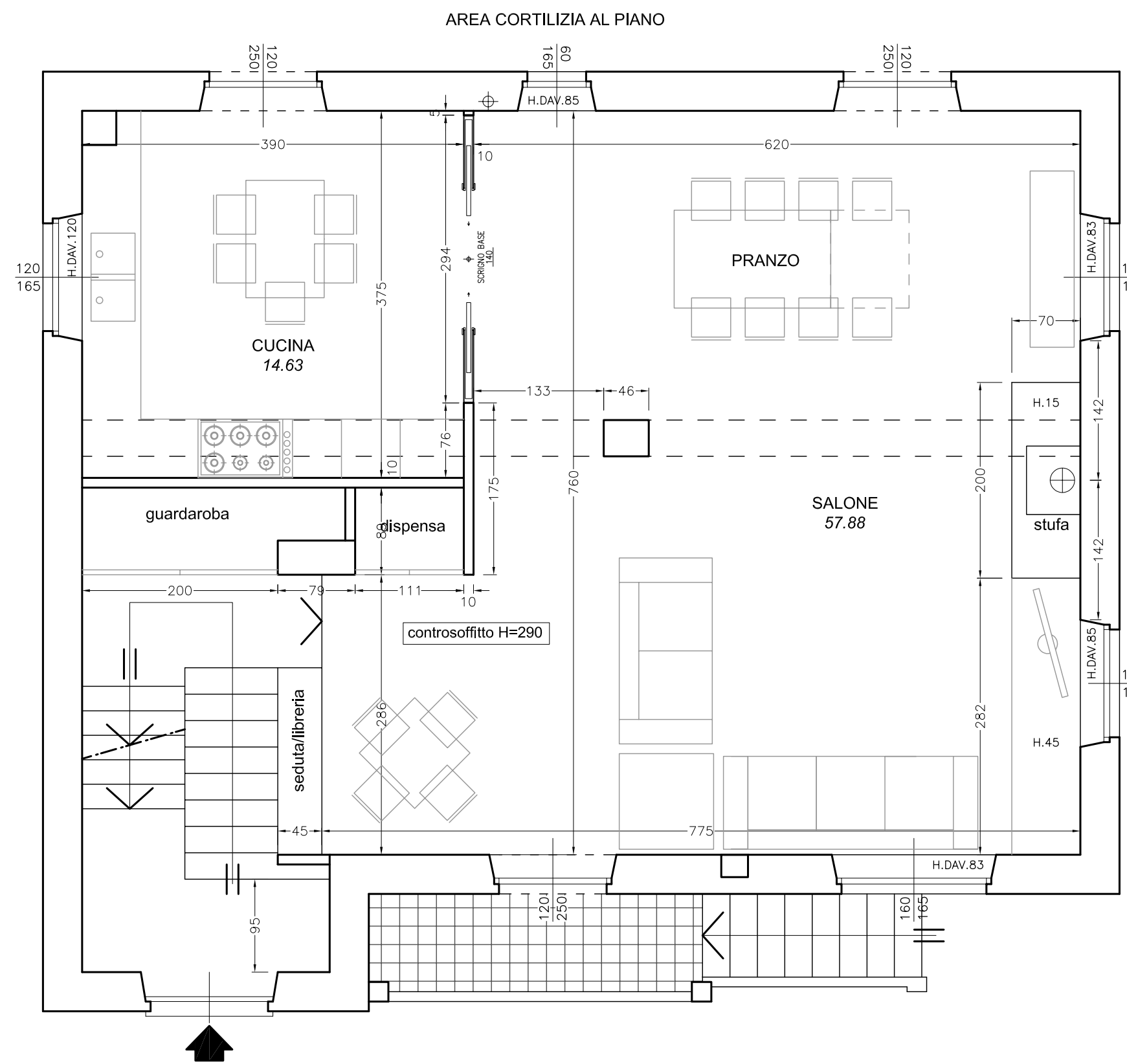

**STATO DI PROGETTO**  
PIANTA PIANO RIALZATO - SCALA 1: 50

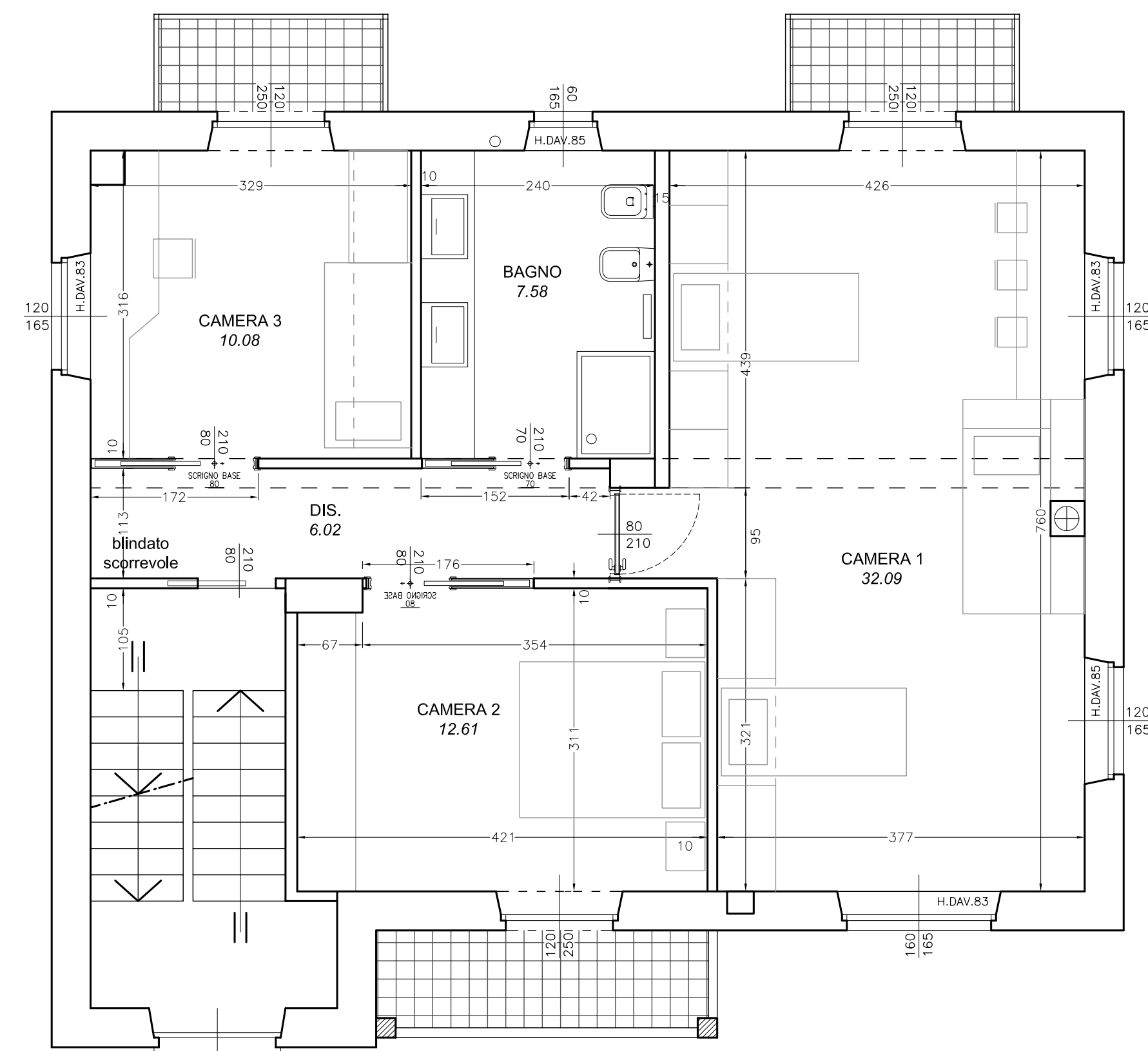

**STATO DI PROGETTO**  
PIANTA PIANO PRIMO - SCALA 1: 50

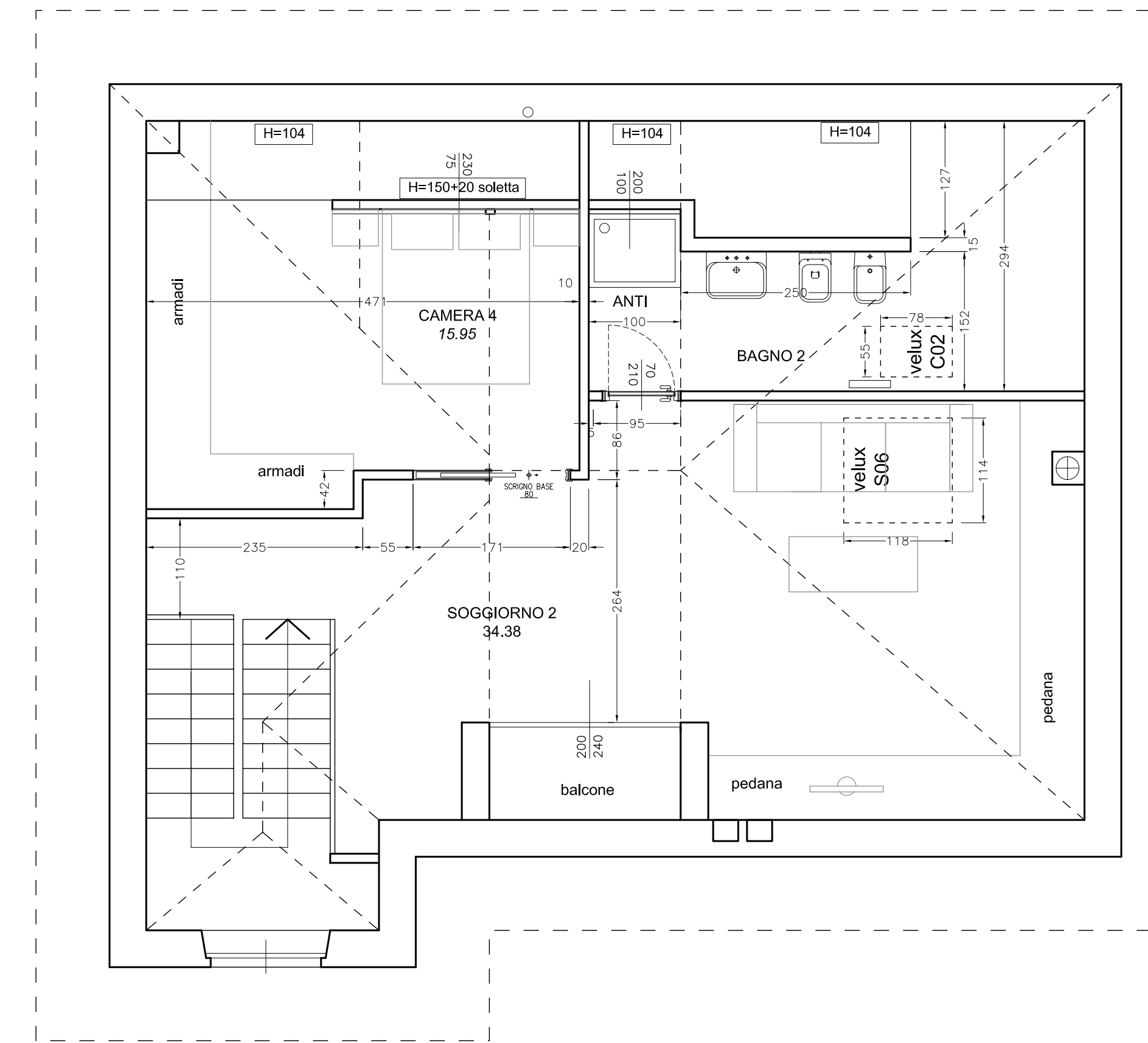

**STATO DI PROGETTO**  
PIANTA PIANO SOTTOTETTO - SCALA 1: 50

**CITTA' DI TORINO**

COMUNICAZIONE INIZIO LAVORI ai sensi art. 6 DPR 380/2001 come modificato art. 5 Legge 73/2010 per MANUTENZIONE STRAORDINARIA di unità immobiliari ad uso residenza

Palazzina residenziale a tre piani f.t.  
Corso Moncalieri, n. 403 - Torino  
N.C.E.U. - Fg. 124 - Part. 554 - Sub. 1-2-3

**COMMITTENTI**

I COMMITTENTI

**PROGETTO**

MASSIMILIANO FACCILO ARCHITETTO  
Architettura Urbanistica Design

IL PROGETTISTA

Via Cesare Lombroso, n. 28 - 10125 Torino  
Tel & Fax 011 66 88 952  
e-mail: studio.facciolo@libero.it

**Responsabile del Progetto**

Arch. Massimiliano Facciolo  
C.F.: FCCMSM70L15L219Z  
Albo Architetti Torino : n. 6405

**PROGETTO ESECUTIVO**

PROGETTO  
Piante architettonico

L'IMPRESA ESECUTRICE

Scala 1/50

Tavola 02/bis

data 08 giugno 2011

file -

Pratica 0610

Stato revisione 02- 08.06.2011

Destinazione Residenza

Zona Pilonetto - circoscrizione 8

Ai termini di legge l'Autore si riserva la proprietà del seguente elaborato e ne vieta la riproduzione o la comunicazione a terzi senza il proprio benestare